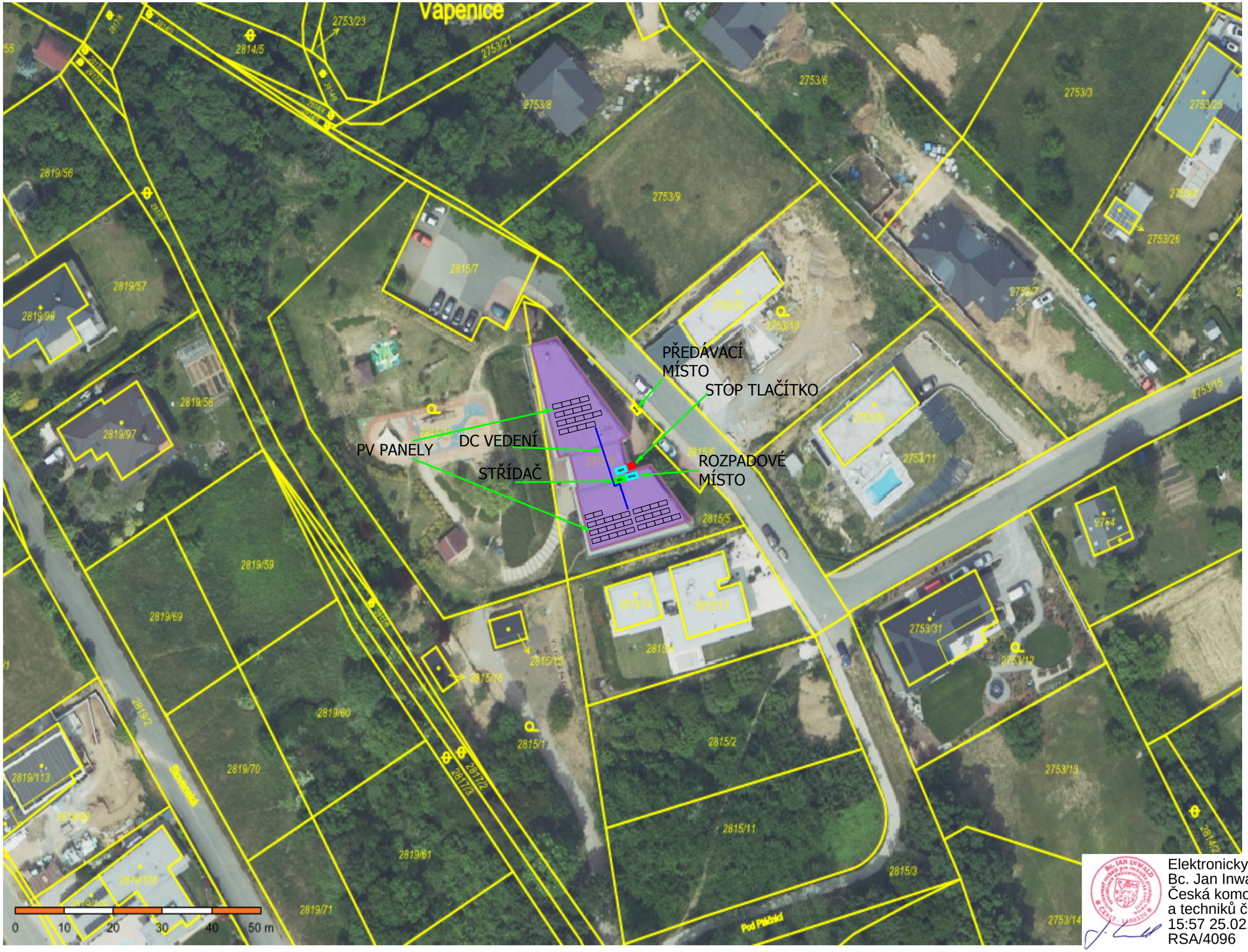

Název výrobny:
MŠ Barevný ostrov, Černošice
Celkově instalováno: 20,910kWp

Elektronicky podepsáno
Bc. Jan Inwald
Česká komora autorizovaných inženýrů
a techniků činných ve výstavbě
15:57 25.02.2026
RSA/4096

			Datum	28.1.2026	2511-046_A		DECCI	D.1.2.3 - Situační výkres výrobny	Dokumentace provedení stavby	=	
			Zprac.	MSM						+	
			Zkontr.		FVE MŠ Barevný ostrov				DPS	2511-046_A	List 5
Změna	Datum	Název	Pův.		Náhrada z	Nahrazeno čím					Strana 8 / 29